ESPECIES DE INTERES PESQUERO DE CANARIAS

PECES CARTILAGINOSOS (I)

Galeocerdo cuvieri
TINTORERA * TIBURÓN TIGRE

Heptranchias perlo
ALCATRIÑA * BOQUIDULCE

Isurus oxyrinchus
JANEQUÍN * MARRAJO DIENTUSO

Alopias vulpinus
PEJERRABO * ZORRO

Hexanchus griseus
ALBAFARA * CAÑABOTA

Sphyrna lewini
CORNUDA * CORNUDA COMÚN

Alopias superciliosus
COLETO * ZORRO OJÓN

Squalus megalops
GALLUDO * GALLUDO ÑATO

Sphyrna zygaena
CORNUDA * CORNUDA CRUZ

Squalus acanthias
GALLUDO * MIELGA

Prionace glauca
QUELLA * TIBURÓN AZUL

Mustelus asterias
CAZÓN * MUSOLA ESTRELLADA

Galeorhinus galeus
CAZÓN DIENTUSO * CAZÓN

Carcharhinus galapagensis
JAQUETA * TIBURÓN DE GALAPAGOS

Mustelus mustelus
CAZÓN * MUSOLA

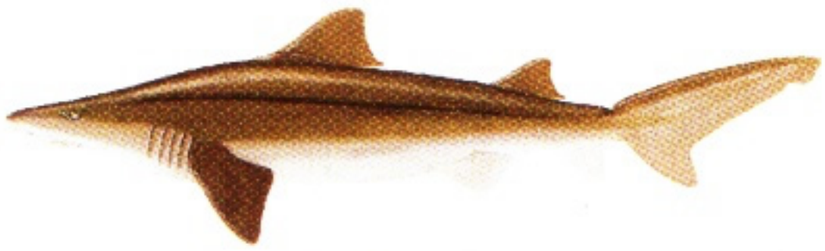

Odontaspis ferox
SARDA * SOLRAYO

Carcharhinus falciformis
JAQUETA * TIBURÓN JAQUETÓN

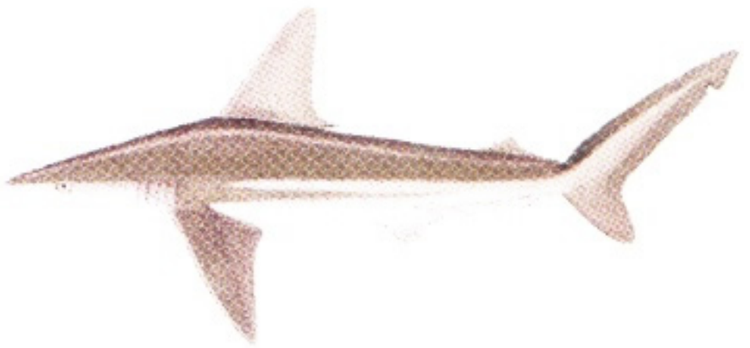

Carcharhinus plumbeus
JAQUETON * TIBURÓN TROZO

Carcharias taurus
SARDA * TORO BACOTA

Carcharhinus brachyurus
AMARILLO * TIBURÓN COBRIZO

Carcharhinus obscurus
JAQUETÓN * TIBURÓN ARENERO

GOBIERNO DE CANARIAS • CONSEJERÍA DE AGRICULTURA, GANADERÍA, PESCA Y ALIMENTACIÓN. VICECONSEJERÍA DE PESCA.

(*NOMBRE F.A.O.)